

GSE ÍNTIMO SOLUCIÓN VAGINAL

Solución vaginal con ácido láctico, prebióticos y extractos vegetales

Sin perfumes – Sin colorantes – Sin parabenos – Sin tensioactivos

El ecosistema vaginal es un entorno donde conviven en perfecto equilibrio muchos microorganismos fundamentales para la salud genital y capaces de garantizar la natural protección del organismo contra los potenciales ataques internos y externos. Las causas que pueden conducir a una alteración de la microbiota son muchas: agentes patógenos, microorganismos o sustancias tóxicas, tratamientos farmacológicos, anticonceptivos orales o locales, o alimentación incorrecta.

Una alteración de este equilibrio natural puede causar el desarrollo de diferentes patologías como candidiasis, vaginitis y vaginosis. Así que resulta muy importante preservar y garantizar el buen estado del ecosistema vaginal.

GSE ÍNTIMO SOLUCIÓN VAGINAL es un ducha vaginal que gracias a la presencia de agua de Manzanilla y agua de Caléndula por acción mecánica de lavado es útil para retirar residuos orgánicos o fármacos anteriormente utilizados, o también durante el ciclo menstrual, en caso de secreciones abundantes o después del uso de anticonceptivos locales.

Los alfa-glucooligosacáridos respaldan la microbiota en sinergia con el ácido láctico y el pH fisiológico de la solución. El extracto de semillas de Pomelo favorece el control microbiológico de la zona tratada. Además las propiedades de las aguas de Manzanilla y de Caléndula y el gel de Aloe refrescan y alivian la mucosa vaginal. Por eso, GSE ÍNTIMO SOLUCIÓN VAGINAL es útil para favorecer el equilibrio fisiológico del ecosistema vaginal.

COMPONENTES

Agua de flores de Manzanilla (*Chamomilla recutita*), agua de flores de Caléndula (*Caléndula officinalis*), ácido láctico, agua, gel de Aloe (*Aloe barbadensis*), inulina, alfa-glucooligosacáridos, extracto de semillas de Pomelo (*Citrus paradisi*), fermentado de *Saccharomyces* lisado y filtrado, maltodextrinas, benzoato sódico, ácido levulínico, levulinato de sodio, glicerina y anisato de sodio.

INDICACIONES

GSE ÍNTIMO SOLUCIÓN VAGINAL una ducha vaginal que, gracias a la acción mecánica que ejerce, es útil para favorecer la eliminación de residuos orgánicos o fármacos anteriormente utilizados, además de las secreciones indeseables debidas al ciclo menstrual o a las relaciones sexuales. Por otra parte favorece el equilibrio fisiológico del ecosistema vaginal.

MODO DE EMPLEO

Utilizar GSE ÍNTIMO SOLUCIÓN VAGINAL según sea necesario, aplicando todo el contenido del frasco como sigue:

1. Verificar la integridad del envase, del frasco y de las cánulas;
2. Lavarse las manos antes de manipular el producto;
3. Arrancar la parte superior del tapón con el dedo, presionando lateralmente hasta despegarlo por completo;
4. Extraer la cánula de la bolsita en la que está contenida;
5. Colocar la cánula en la apertura del frasco, introduciéndola por la parte sin orificios hasta oír un "CLICK";
6. Insertar suavemente la cánula en la vagina;
7. Apretar las paredes del frasco hasta el completo vaciado del mismo.

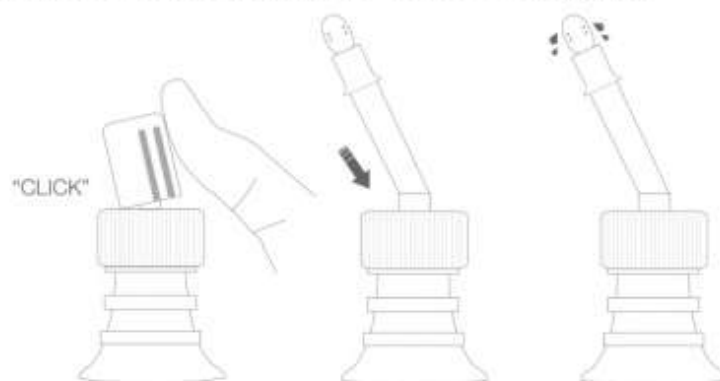

Un rápido vaciado del frasco favorecerá una mejor eficacia en la eliminación de los residuos orgánicos, fármacos o secreciones menstruales. Se recomienda utilizarla sentándose en el bidé o en el inodoro, o de pie en la bañera o en la ducha.

CONTRAINDICACIONES

No debe administrarse a pacientes con comprobada hipersensibilidad a los componentes del producto.

ADVERTENCIAS Y PRECAUCIONES

El producto es únicamente para uso vaginal. No ingerir. No utilizar si el tubo y/o la cánula parecen dañados o no perfectamente intactos en el momento de la primera apertura. No utilizar después de la fecha de caducidad indicada en el envase. La fecha de caducidad se refiere al producto sin abrir y correctamente conservado. Lavarse las manos antes y después del uso. Cada cánula es para un solo uso. Si se usa otra vez, Prodeco Pharma no puede garantizar rendimiento, funcionalidad e higiene de la cánula. Cada frasco es desechable, cualquier residuo de producto no debe conservarse para un uso posterior. Después del uso deshacerse del envase según la práctica nacional aplicable. Mantener fuera del alcance y de la vista de los niños. El producto no es para uso pediátrico. En caso de confirmación o sospecha de embarazo, y en caso de terapias farmacológicas locales, usar el producto sólo después de consultar a su médico.

REACCIONES ADVERSAS

En caso de sensibilización o irritación local interrumpir el tratamiento y consultar al médico. Actualmente no se conocen reacciones adversas atribuibles a GSE ÍNTIMO SOLUCIÓN VAGINAL. Rogamos envíen sus informes o sugerencias a informacion@prodecopharma.com.

INTERACCIONES

Actualmente no se conocen interacciones con otras preparaciones o tratamientos para el uso concomitante de GSE ÍNTIMO SOLUCIÓN VAGINAL.

CONSERVACIÓN

Conservar a temperatura ambiente, lejos de fuentes de luz y calor.

ENVASES

Estuche con 2 frascos desechables de 100 ml

Estuche con 4 frascos desechables de 100 ml

FABRICANTE

PRODECO PHARMA S.r.l Unipersonale - Via G. Toniolo, 25/1 - 31033 Castelfranco V.to (TV)

Distribuido por PRODECO PHARMA IBÉRICA SLU - C/ Bronze, 5 - 08915 - Badalona (Barcelona) España

www.prodecopharma.com - informacion@prodecopharma.com

 **GSE ÍNTIMO SOLUCIÓN VAGINAL**
es un producto sanitario según
la Directiva 93/42/CEE

Fecha de última revisión de este prospecto: Abril 2021

LEYENDA DE LOS SÍMBOLOS



Leer las instrucciones antes del uso



Evitar su liberación al medio ambiente
ECOEMBES



Fecha de caducidad



Volumen Nominal



Nº de Lote



Número de catálogo



No utilizar si el envase
está dañado



Fabricante



Proteger de la luz



No reutilizar

REF 0330 IC: GSE1.0330

REF 0325 IC: GSE1.0325

Rev.03:19/01/2022